

| Útg. | Dags. | Lýsing | Nafn | | |
|---------------------------|-------|-------------------------|------|---|-----------------------------|
| Tákn | | | | | |
| Almenntákn | | Brunatákn | | | |
| GN | = | Gólfhúrfall | ☐ | = | Stjórstöð brunavörnarkerfis |
| PN | = | Prakthúrfall | ○ | = | Stigleiðsla inn |
| SN | = | Svafniúrfall | ○ | = | Stigleiðsla út |
| LR | = | Loftræsting | ○ | = | Brunslanga |
| VLR | = | Völkúrn lofttræsting | ○ | = | Féllstigi við björgunarp |
| PL | = | Póstluga | ○ | | |
| PK | = | Póstkassar | ○ | | |
| DS | = | Dyrasim | ○ | | |
| NL | = | Neyðarljós | ○ | | |
| HSL | = | Háskóla | ○ | | |
| R | = | Reyðskynjón | ○ | | |
| BO | = | Björgunarp | ○ | | |
| UT | = | Merktur útgangur | ○ | | |
| HV | = | Hítaveita | ○ | | |
| VV | = | Vatnsveita | ○ | | |
| RR | = | Rafmagnsveita | ○ | | |
| UK | = | Útkrani | ○ | | |
| IK | = | Inntak | ○ | | |
| IK | = | Bilastæði fyrir fatnaða | ○ | | |
| Veggir og hæðaskil | | Hurðir | | | |
| EI60 | = | A-EI60 | | | |
| EI90 | = | A-EI120 | | | |
| A-EI60 | = | REI60 | | | |
| A-EI120 | = | REI120 | | | |
| A-REIM120 | = | A-REIM120 | | | |
| Oluggar | | Oluggar | | | |
| E30-CS | | E30-CS | | | |
| E60-CS | | E60-CS | | | |
| E30 | | E30 | | | |

AIA

Andri Ingólfsson arkitekt sif.

Markholti 13 · 270 Mosfellabær · Ísland
S. 847.5338 · andriarkitekt@gmail.com
Kt. 520522.2470

Strauhella 2
Hafnarfjörður
Atvinnuhúsnæði

Grunnmynd 1. hæðar
Aðaluppdrættir

| | |
|---------------------------|-------------------------------|
| Landnúmer: 213348 | Teiknað: AI |
| Hönnun: AI | Yfirfarið: AI |
| Verkefnastjórt: AI | Dagsetning: 16.11.2023 |
| Verknúmer: 23007AI | Bláð: Útgáfa |
| Mælikvarði: 1:100 | |

A101

Samp: Andri Ingólfsson Kt. 520522.2470

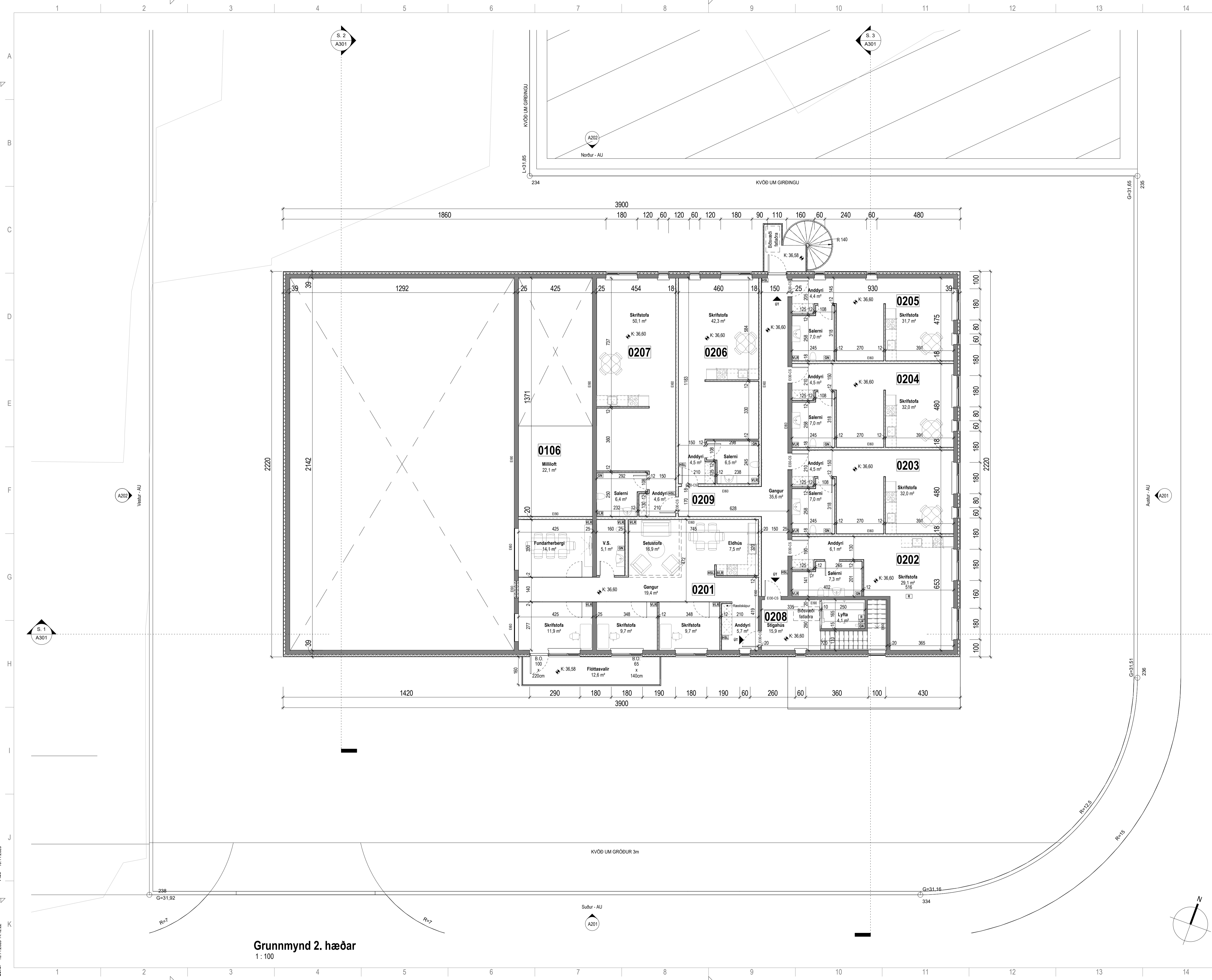

| Úlg. | Dags. | Lýsing | Nafn |
|---------------------------|-------|-------------------------------|-------------------------------|
| Tákn | | | |
| Almenntákn | | Brunatákn | |
| GN | = | Gólfhúrfall | Stjórntöð brunavöðrunarkerfis |
| PN | = | Þrakiðurfall | Stigleðsla inn |
| SN | = | Svalandiðurfall | Stigleðsla út |
| LR | = | Loftræsting | Brunaslanga |
| VLR | = | Völkúnn lofttræsting | Féllstigi við þjörgunarpop |
| PL | = | Póstluga | |
| PK | = | Póstkassar | |
| DS | = | Dyrasim | |
| NL | = | Neyðarjós | |
| HSL | = | Handsókkvitæki | |
| R | = | Reykrynján | |
| BO | = | Þjörgunarpop | |
| UT | = | Merktur útgangur | |
| HV | = | Hítaveita | |
| VV | = | Vatnsveita | |
| RR | = | Rafmagnsveita | |
| UK | = | Útkrani | |
| IK | = | Inntak | |
| [B] | = | Bilastæði fyrir fatlaða | |
| [I] | = | Stjórntöð brunavöðrunarkerfis | |
| [O] | = | Stigleðsla inn | |
| [O] | = | Stigleðsla út | |
| [—] | = | Brunaslanga | |
| [—] | = | Féllstigi við þjörgunarpop | |
| Veggir og hæðaskil | | | |
| EI60 | = | EI60 | |
| EI90 | = | EI90 | |
| A-EI60 | = | A-EI60 | |
| A-EI120 | = | A-EI120 | |
| REI60 | = | REI60 | |
| REI120 | = | REI120 | |
| A-REIM120 | = | A-REIM120 | |
| Hurðir | | | |
| E30-CS | = | E30-CS | |
| E60-CS | = | E60-CS | |
| E160-CS | = | E160-CS | |
| Oluggar | | | |
| E30 | = | E30 | |

AIA

Andri Ingólfsson arkitekt sif.

Markholti 13 · 270 Mosfellslábar · Ísland
S. 847.5338 · andriarkitekt@gmail.com
Kt. 520522.2470

Strauhella 2
Hafnarfjörður
Atvinnuhúsnæði

Grunnmynd 2. hæðar
Aðaluppdrættir

| | |
|---------------------------|-------------------------------|
| Landnúmer: 213348 | Teiknað: AI |
| Hönnun: AI | Yfirfarið: AI |
| Verkefnastjóri: AI | Dagsetning: 16.11.2023 |
| Verknúmer: 23007AI | Bláð: Útgáfa |
| Mælikvarði: 1:100 | |

A102

Samþ. Andri Ingólfsson kl. 07.03.88-3089



Suður útlit
 1: 100

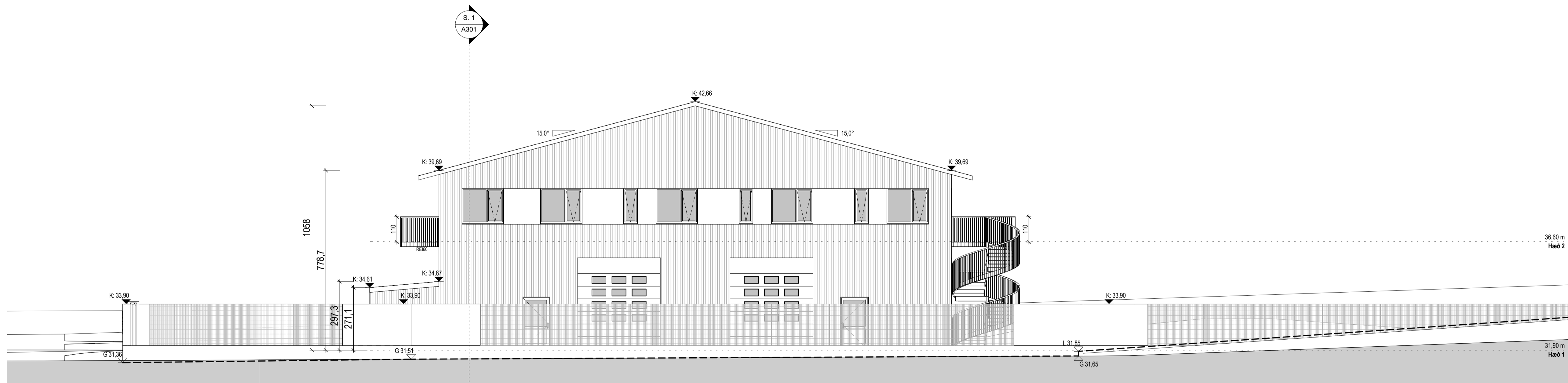

Austur útlit
 1: 100

| Úlg. | Dags. | Lýsing | Nafn |
|-------------------|-------|-------------------------|----------------|
| Tákn | | | |
| Almenntákn | | Brunatákn | |
| GN | = | Gólfhúrfall | ☐ |
| PN | = | Prakníðurfall | ○ |
| SN | = | Svalaníðurfall | ○ |
| LR | = | Loftræsting | ○ |
| VL | = | Valknúin lofttræsting | ○ |
| PL | = | Póstlúga | BO |
| PK | = | Póstkassar | ☐ |
| DS | = | Dyrasím | |
| NL | = | Neyðarljós | |
| HSL | = | Handsókkvítæki | |
| R | = | Reyðskynjón | |
| BO | = | Björgunarpopp | |
| UT | = | Merktur útgangur | |
| HV | = | Hítaveita | REI120 |
| VV | = | Vatnsveita | A-REIM120 |
| RR | = | Rafmagnsveita | |
| UK | = | Útkrani | E30-CS |
| — | = | Inntak | E30-CS |
| ☐ | = | Bilastæði fyrir fatlæða | E60-CS |
| | | | Oluggar |
| | | | E30 |

AIA

Andri Ingólfsson arkitekt slf.
 Markholti 13 · 270 Mosfellsbæjar · Ísland
 Sí. 847.5338 · andriarkitekt@gmail.com
 Kt. 520522.2470

Stráumhella 2
Hafnarfjörður
 Atvinnuhúsnæði

Suður og Austur útlit
 Áðaluppdrættir

| | |
|---------------------------|-------------------------------|
| Landnúmer: 213348 | Teiknað: AI |
| Hönnun: AI | Yfirfarið: AI |
| Verkefnastjórt: AI | Dagsetning: 16.11.2023 |
| Verknúmer: 23007AI | Bláð: Útgáfa |
| Mælikvarði: 1: 100 | |

A201

Samþ. Andri Ingólfsson Kt. 070388-3089

Skrá: C:\Users\T-82\Downloads\Stráumhella 2 (2).rvt
 Dátum: 16.11.2023 14:12:25
 Copyright © Ark. Heimabúur skrátur sé allan rétt á takningum - Fjöldiður er hluti skráanna samþykki



Samþykkt
Hafnarfjörður
Byggingarfulltrúi

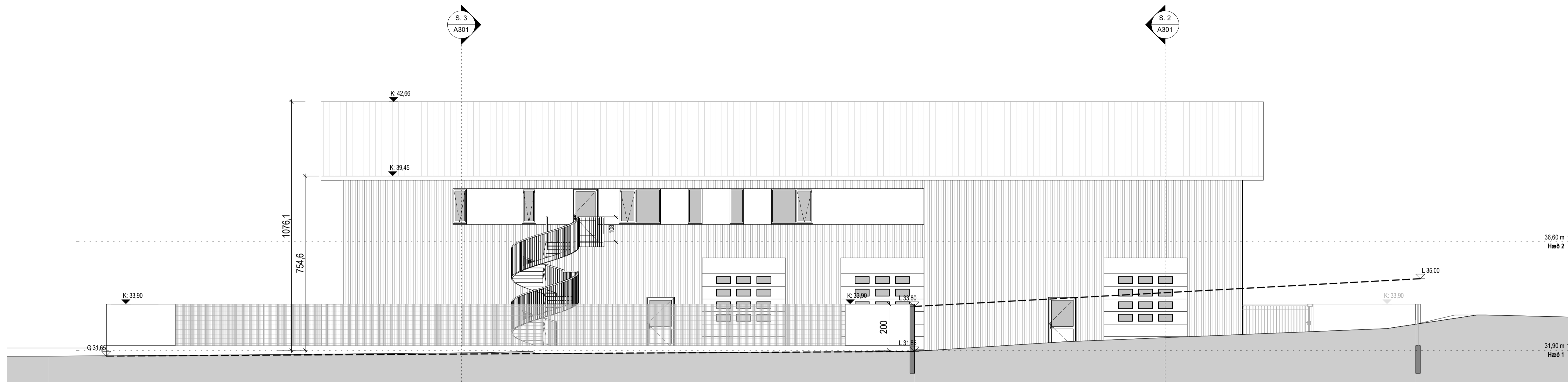

Norður útlit
1:100

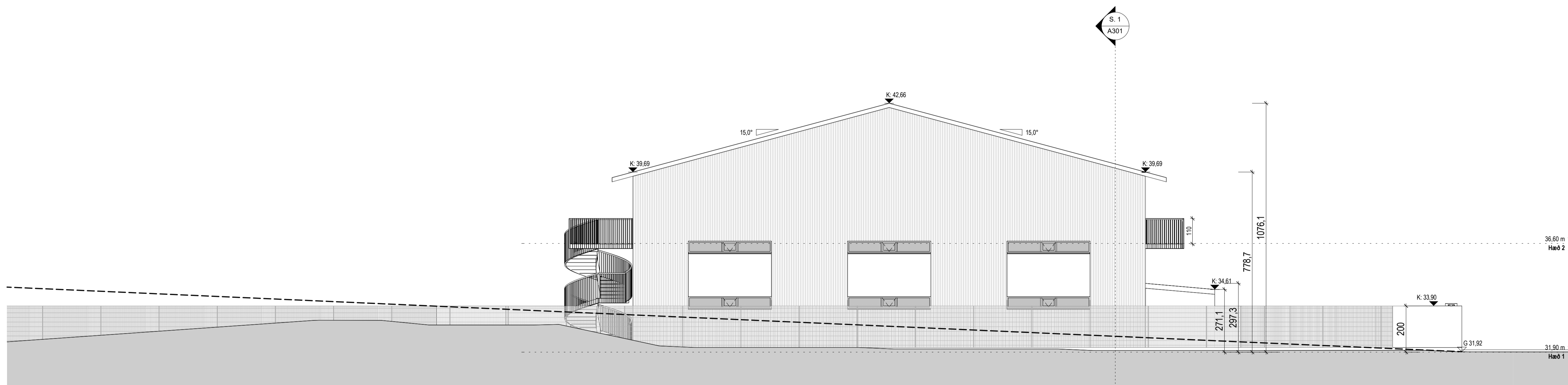

Vestur útlit
1:100

| Úlg. | Dags. | Lýsing | Nafn | | |
|---------------------------|-------|------------------------|------|---|--------------------------------|
| Tákn | | | | | |
| Almenntákn | | Brunatákn | | | |
| GN | = | Göfuhúrfall | ☐ | = | Stjórnstöð brunavöðrunarkerfis |
| PN | = | Prakniúrfall | ○ | = | Stigleðsla inn |
| SN | = | Svaleniúrfall | ○ | = | Stigleðsla út |
| LR | = | Loftræsting | ⊕ | = | Brunaslanga |
| VLR | = | Valknúin loftræsting | ⊕ | = | Féllstigi við þjörgunarop |
| PL | = | Póstlúga | ⊕ | | |
| PK | = | Póstkassar | ⊕ | | |
| DS | = | Dyrasím | | | |
| NL | = | Neyðarljós | | | |
| HSL | = | Handsókkvítæki | | | |
| R | = | Reykskynjón | | | |
| ÞO | = | Þjörgunarop | | | |
| ÚT | = | Merktur útgangur | | | |
| HV | = | Hítaveita | | | |
| VV | = | Vatnsveita | | | |
| RR | = | Rafmagnsveita | | | |
| ÚK | = | Útkrani | | | |
| ⊕ | = | Inntak | | | |
| ⊕ | = | Bilastæði fyrir fátæða | | | |
| Veggir og hæðaskil | | Hurðir | | | |
| EI60 | = | A-EI60 | | | |
| EI90 | = | A-EI20 | | | |
| A-EI60 | = | REI60 | | | |
| A-EI20 | = | REI120 | | | |
| A-REI120 | = | A-REI120 | | | |
| E30-CS | = | E30-CS | | | |
| E30-CS | = | E30-CS | | | |
| E60-CS | = | E60-CS | | | |
| E30 | = | Oluggar | | | |

AIA

Andri Ingólfsson arkitekt slf.

Markholti 13 · 270 Mosfellsbær · Ísland
S. 847.5338 · andriarkitekt@gmail.com
Kl. 520522.2470

Strauhella 2
Hafnarfjörður
Atvinnuhúsnæði

Norður og Vestur útlit
Áðaluppdrættir

| | |
|--------------------|------------------------|
| Löndnúmer: 213348 | Teiknað: AI |
| Hönnun: AI | Yfirfarið: AI |
| Verkefnastjórn: AI | Dagsetning: 16.11.2023 |
| Verknúmer: 23007AI | Bláð: Útgáfa: |
| Mælikvarði: 1:100 | |

A202

Save: 16.11.2023 14:28:28
 Print: 16.11.2023
 Skrá: C:\Users\T-82\Downloads\Strauhella 2 (2).rvt

Copyright © Ark. Heimur áskur af allen rétt á takengum - Fjöldur er í há skilgugu samþykki

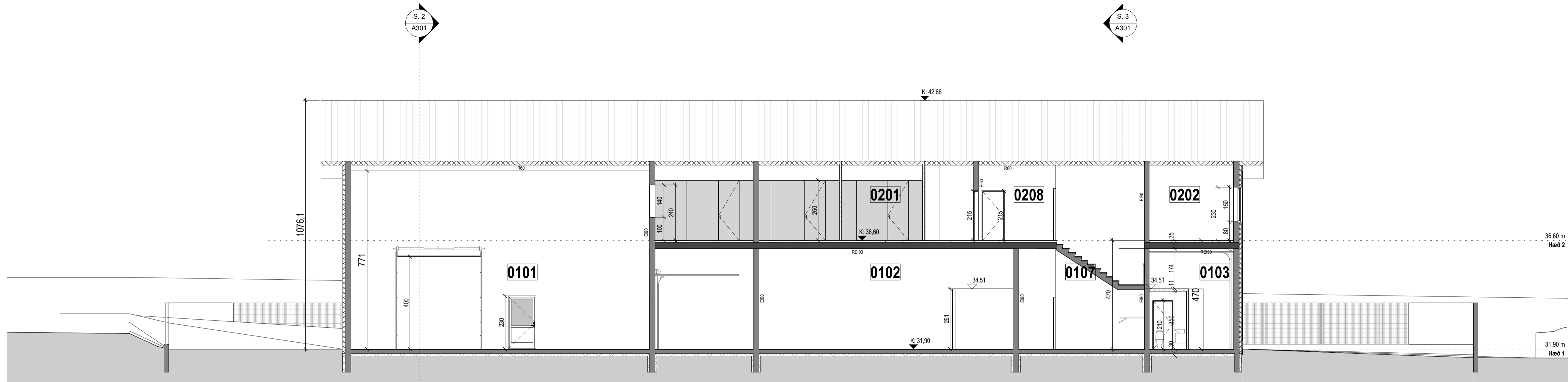

Snið 1
 1 : 100

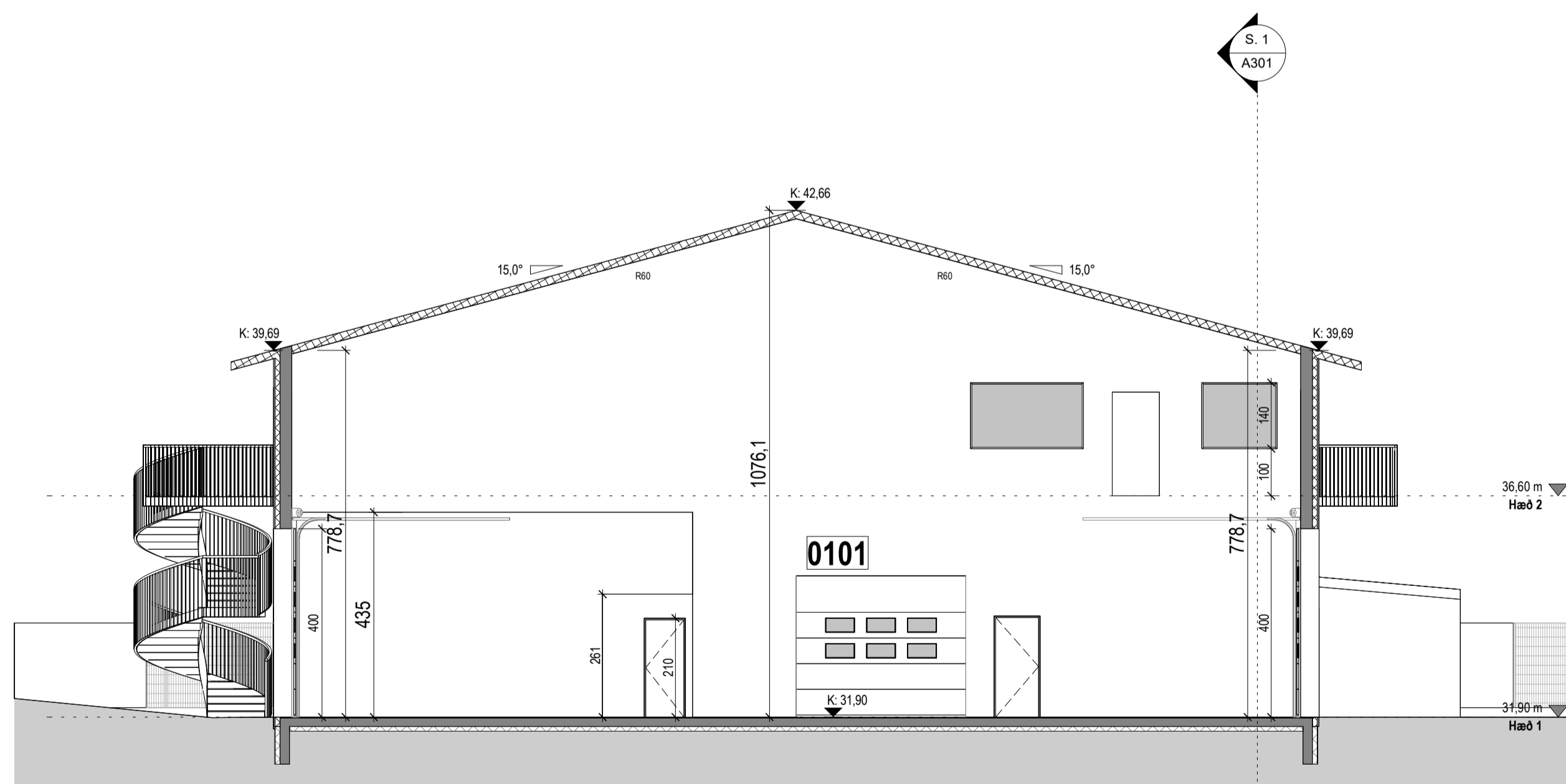

Snið 2
 1 : 100

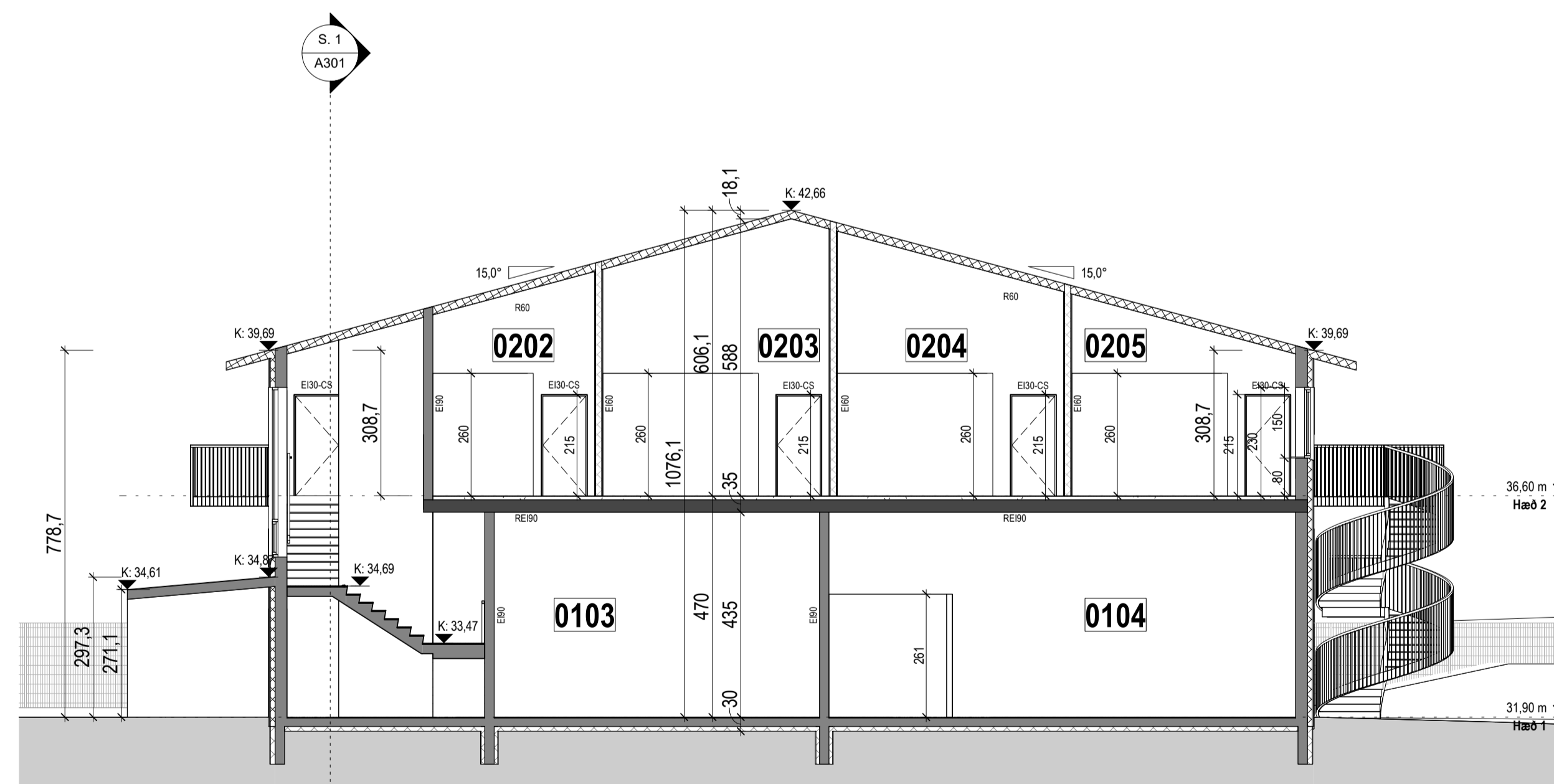

Snið 3
 1 : 100

| Úlg. | Dags. | Lýsing | Nafn | | |
|---------------------------|-------|-------------------------|------|---|------------------------------|
| Tákn | | | | | |
| Almenntákn | | Brunatákn | | | |
| GN | = | Gólfhurfall | ☐ | = | Stjórnstöð brunavörnarkerfis |
| PN | = | Þakniðurfall | ○ | = | Stigleiðsla inn |
| SN | = | Svalniðurfall | ○ | = | Stigleiðsla út |
| LR | = | Loftræsting | ⊙ | = | Brunaslanga |
| VLR | = | Valknúin loftræsting | ⊙ | = | Fellistigi við þjörgunarpop |
| PL | = | Póstluga | ⊙ | | |
| PK | = | Póstkassar | ⊙ | | |
| DS | = | Dyrasim | | | |
| NL | = | Neyðarljós | | | |
| HSL | = | Handslökkivél | | | |
| R | = | Reyðskynjón | | | |
| BO | = | Þjörgunarpop | | | |
| ÚT | = | Merktur útgangur | | | |
| HV | = | Hítavéla | | | |
| VV | = | Vatnsvéla | | | |
| RR | = | Rafmagnsvéla | | | |
| UK | = | Útkrani | | | |
| IK | = | Inntak | | | |
| ⊠ | = | Bilastæði fyrir fatlaða | | | |
| Veggir og hæðaskil | | | | | |
| EI60 | | | | | |
| EI90 | | | | | |
| A-EI60 | | | | | |
| A-EI120 | | | | | |
| REI90 | | | | | |
| REI120 | | | | | |
| A-REIM120 | | | | | |
| Hurðir | | | | | |
| E30-CS | | | | | |
| E30-CS | | | | | |
| E60-CS | | | | | |
| Oluggar | | | | | |
| E30 | | | | | |

AIA

Andri Ingólfsson arkitekt sif.

Markholti 13 · 270 Mosfellslábar · Ísland
 S. 847.5338 · andriarkitekt@gmail.com
 Kt. 520522.2470

Stramhella 2
Hafnarfjörður
 Atvinnuhúsnæði
Snið 1 - 3
 Aðaluppdrættir

| | |
|---------------------|------------------------|
| Landnúmer: 213348 | Teiknað: AI |
| Hönnun: AI | Yfirfarið: AI |
| Verkefnastjóri: AI | Dagsetning: 16.11.2023 |
| Verknúmer: 23007AI | Blað: Útgáfa: |
| Mælikvarði: 1 : 100 | |

A301

Samp: Andri Ingólfsson Kt. 070388-3089

Save: 16.11.2023 14:12:31
 Print: 16.11.2023
 Skrá: C:\Users\T-82\Downloads\Stramhella 2 (2).rvt

Copyright © Andri Ingólfsson. Hönnuður veitir áskilningum - Fritíðingur er hluti skráðs samþykki

